

Memoria
Solidaridad
2021



Memoria Solidaridad 2021

Orden Hospitalaria de San Juan de Dios
Área de Solidaridad UT-II.

Edita:

Orden Hospitalaria de San Juan de Dios.
Avd. Eduardo Dato, 42, 41005 Sevilla.

E-mail: obrasocial@sjd.es

Web: <https://solidaridad.sjd.es/>

Redacción, diseño y maquetación:

En Babia Comunicación.

Ilustraciones: Juan Medina para En Babia Comunicación.

ÍNDICE

PRESENTACIÓN	4
5 SIGLOS EN LA MEMORIA COLECTIVA	5
SOLIDARIDAD PARA QUIEN MÁS LA NECESITA	6
DESTINO DE NUESTROS FONDOS	8
RESULTADOS DE NUESTRO TRABAJO	9
ÁMBITOS DE NUESTRO TRABAJO	11
● PERSONAS EN RIESGO DE EXCLUSIÓN SOCIAL	12
● INFANCIA	14
● PERSONAS EN SITUACIÓN DE SIN HOGAR	16
● PERSONAS CON TRASTORNO DE SALUD MENTAL	18
● PERSONAS EN SITUACIÓN DE DEPENDENCIA	20
● PERSONAS CON DISCAPACIDAD	22
● PERSONAS REFUGIADAS	24
● PERSONAS TUTELADAS	26
● INSERCIÓN SOCIAL Y LABORAL	28
● DOCENCIA E INVESTIGACIÓN	30
● COOPERACIÓN INTERNACIONAL	32
● VOLUNTARIADO	34
● SENSIBILIZACIÓN	38
COLABORA	42



Hno. Moisés Martín Boscá
Director Área Solidaridad



Ignacio Romero Pérez
Director Obra Social

Como todos los años te presentamos la memoria de actividad de Solidaridad -área que engloba en la Orden Hospitalaria de San Juan de Dios los ámbitos de Obra Social, Voluntariado, Cooperación Internacional y Sensibilización- relativa a las comunidades autónomas de Andalucía, Canarias y algunos de nuestros centros de Madrid.

El año 2021 ha seguido poniendo de manifiesto lo desigual que es la distribución de los recursos: a nivel mundial se han desechado millones de vacunas mientras otros no disponían de ellas; a nivel local el último informe FOESSA identifica aún más de 600.000 hogares en España sin ningún tipo de ingresos, lo que hace aún más indispensable la labor social de organizaciones como San Juan de Dios.

Ha sido un año de transición en el que paulatinamente hemos ido reincorporando la acción voluntaria a nuestros centros y donde a través de distintos programas sociales y sociosanitarios **hemos contribuido a mejorar la calidad de vida de 39.126 personas, la mayoría de ellas en situación de pobreza y/o exclusión social.** Hemos seguido luchando contra la estigmatización de las personas vulnerables a las que atendemos con acciones de sensibilización tales como el documental Des-nudos sobre jóvenes y salud mental. Nuestra Acción Social y nuestra intervención en el ámbito de la Cooperación Internacional han seguido creciendo en número de atenciones y proyectos. **Nada de esto hubiese sido posible sin la implicación de Hermanos, profesionales, voluntarios y bienhechores, además de la colaboración**

de empresas y distintas administraciones públicas y privadas. A todos ellos queremos trasladarles nuestro agradecimiento, porque el impacto es siempre muy superior cuando actuamos juntos que en solitario.

Son tiempos de cuidados, de cuestionarse de un modo específico por el bien del otro. El agotamiento y el desgaste de la sociedad tras dos años de pandemia han acelerado fenómenos con tendencia al alza, como la soledad no deseada de nuestros mayores o el aumento de los problemas de salud mental entre la población en general y muy especialmente entre los más jóvenes. Problemáticas que, desde nuestra misión y valores, centrados siempre en la atención de las personas más vulnerables, nos apelan directamente como institución y nos llaman a dar respuesta desde una ética de cuidados y una ética de la justicia.

La Orden Hospitalaria de San Juan de Dios, ejerciendo el valor nuclear de la Hospitalidad, continúa contribuyendo a esa concepción de la justicia que dejó escrita el premio Nobel de Economía Amartya Sen: ***“la justicia no consiste tan solo en tratar de conseguir, o soñar con conseguir, una sociedad o esquemas sociales perfectamente justos, sino en evitar la injusticia manifiesta”.***

Con tu ayuda, seguimos comprometidos con el fin de promover una sociedad más equitativa y solidaria.

Muchas gracias.

5 siglos en la memoria colectiva

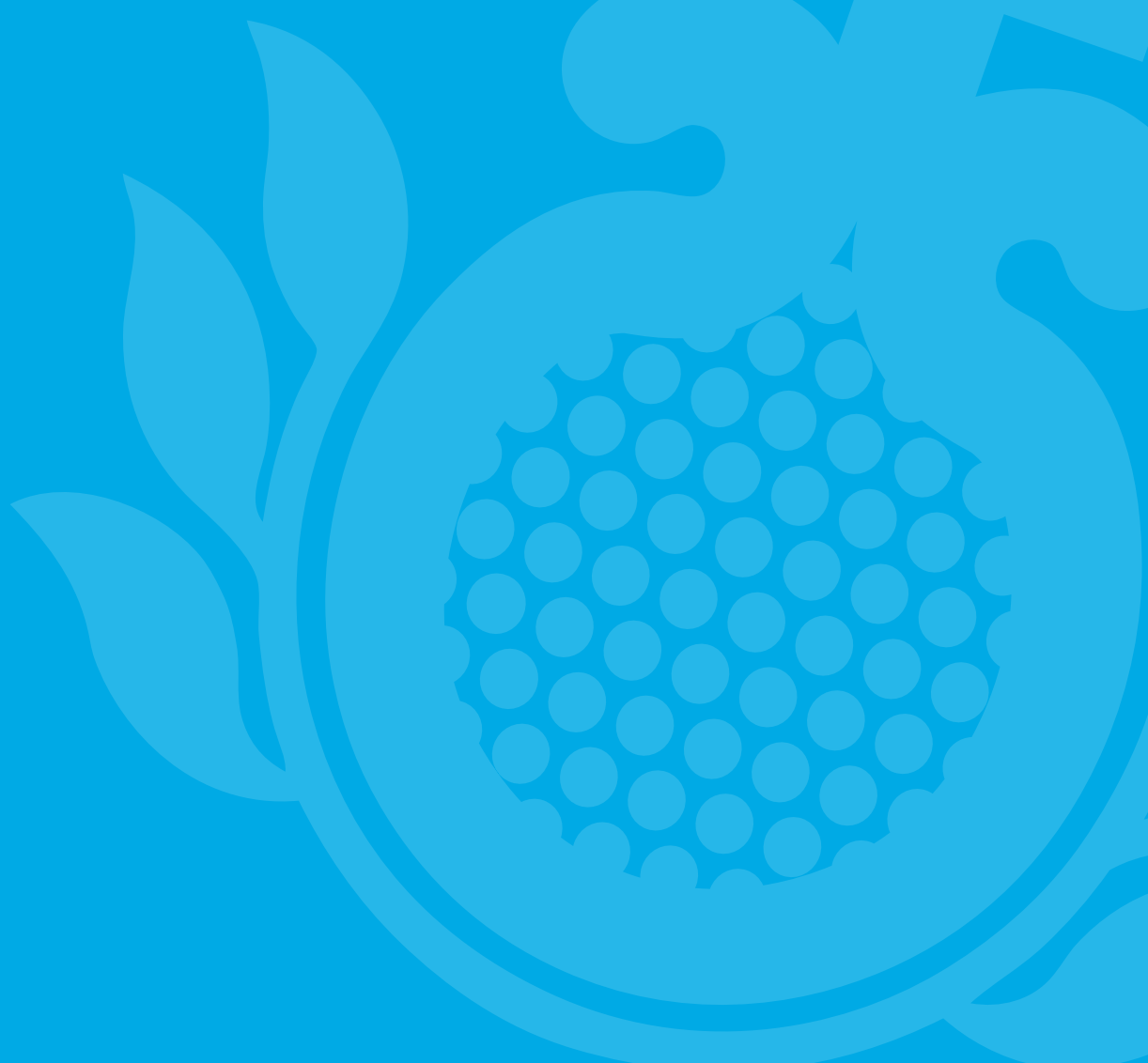



Solidaridad para quien más la necesita

Estamos junto a las personas más desfavorecidas, comprometidos en una labor transformadora para construir un mundo más justo y hospitalario.

La Orden Hospitalaria de San Juan de Dios (OHSJD) es una institución sin ánimo de lucro, comprometida desde nuestros orígenes con la atención integral a personas que se encuentran en situación de vulnerabilidad, y dedicada a la atención social y sanitaria a través de la hospitalidad, fomentando una asistencia integral y humanizada guiada por nuestros valores de **hospitalidad, calidad, respeto, responsabilidad y espiritualidad.**

Estamos presentes en todo el territorio nacional atendiendo a más de **1.900.000 personas** y en **54 países** en los 5 continentes, con **405 centros y dispositivos sociales y sanitarios** donde se ofrecen **37.700 camas** o plazas y en los que se prestan más de **35 millones de atenciones cada año.** Toda esta labor se lleva a cabo gracias al desempeño de **1.020 Hermanos, 65.000 profesionales y 25.300 voluntarios y voluntarias.**

VALORES

HOSPITALIDAD

CALIDAD

RESPETO

RESPONSABILIDAD

ESPIRITUALIDAD

Trabajamos a través del **Área de Solidaridad** promoviendo el **voluntariado** orientado al cambio personal y social, la **obra social** para luchar contra la pobreza y las desigualdades, la **cooperación internacional** junto a los colectivos más vulnerables, y la **sensibilización** para fomentar una conciencia social.



17 objetivos de una Agenda compartida

Los Objetivos de Desarrollo Sostenible son el plan maestro para conseguir un futuro sostenible para todos. Se interrelacionan entre sí e incorporan los desafíos globales a los que nos enfrentamos día a día, como la pobreza, la desigualdad, el clima, la degradación ambiental, la prosperidad, la paz y la justicia. Para no dejar a nadie atrás, es importante que logremos cumplir con cada uno de estos objetivos para 2030.



Destino de nuestros fondos

En 2021, donde las personas más vulnerables han sido también las más afectadas por la crisis de la Covid-19, **hemos superado** por segundo año consecutivo los **12 millones de euros** de fondos dedicados a nuestra **Acción Social** y a **Cooperación Internacional al Desarrollo**, suponiendo este total un 92,5% de gastos. Los fondos invertidos en la gestión y captación de fondos han sido un 6,27%, porcentaje muy inferior a la media del sector.

Trabajamos cada día para atender las necesidades de los colectivos más vulnerables, con una solidaridad que traspasa fronteras y con el objetivo de contribuir a una sociedad más justa y equitativa.

INGRESOS

13.698.929 €



Donativos	2.011.941 €
Socios	626.065 €
Fondos públicos	3.191.356 €
Herencias y Legados	4.449.742 €
Prestación de servicios (*)	3.137.264 €
Iniciativas y campañas	282.561 €

DESTINO DE LOS FONDOS

13.117.447 €



Acción Social: Programas Solidarios	11.844.194 €
Garantía alimentaria	2.271.321 €
Urgencia Social	638.901 €
Atención social a la infancia	249.701 €
Inserción Social y socio-laboral	4.131.187 €
Personas refugiadas / Migraciones	724.836 €
Prestaciones sociosanitarias benéficas	196.976 €
Mejora en la atención integral	972.777 €
Acción tutelar.....	225.036 €
Promoción y adecuación de centros	2.384.335 €
Docencia	49.124 €
Cooperación internacional al Desarrollo	289.224 €
Gestión y captación	822.957 €
Voluntariado y Sensibilización	161.072 €
Resultado	581.482,00 €

(*) Incluye Centros Especiales de Empleo (C.C.E)

Resultados de nuestro trabajo

Gracias a vuestra solidaridad y compromiso, **en 2021 hemos contribuido a mejorar la salud y la calidad de vida de 39.126 personas**, con más de **230.000 atenciones sociales**. Más de **9.000 socios y colaboradores económicos y 850 empresas e instituciones públicas** se han sumado a nuestra labor contra la pobreza, la desigualdad y la exclusión social.

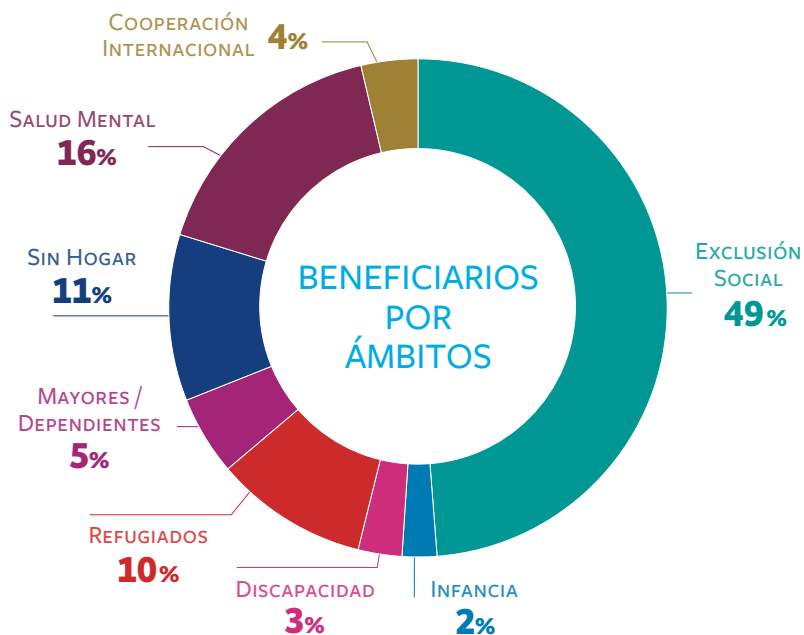

LOS FONDOS DE NUESTROS SOCIOS Y SOCIAS DONANTES SE DISTRIBUYEN DE LA SIGUIENTE MANERA:

POR CADA **10€** DONADOS



9,24€ van a **Programas de Acción Social y Cooperación Internacional al Desarrollo**

0,63€ a **Gestión y Administración**

0,13€ a **Voluntariado y Sensibilización**



Nuestro trabajo* ha sido posible gracias a:



52 **Hermanos**



3.897 **Trabajadores**



1.149 **Personas voluntarias**



9.151 **Socios y colaboradores económicos**



850 **Empresas y organizaciones sociales**



84 **Centros educativos colaboradores**



115.000 **Personas que han interactuado en nuestras campañas de sensibilización**

DESTINO DE LOS FONDOS POR COLECTIVOS VULNERABLES 2019-2021*

Cooperación
al desarrollo



Exclusión
social



Discapacidad



Sin hogar



Refugiados



Salud
mental



Infancia



Mayores /
Dependientes

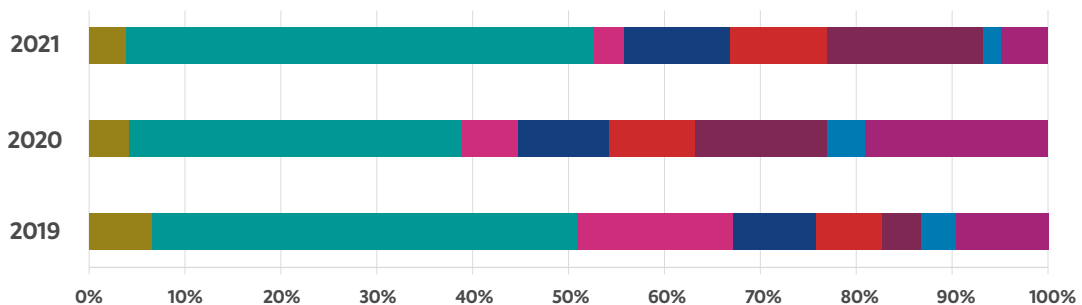

*Andalucía, Canarias y algunos centros de Madrid.

Ámbitos de nuestro trabajo

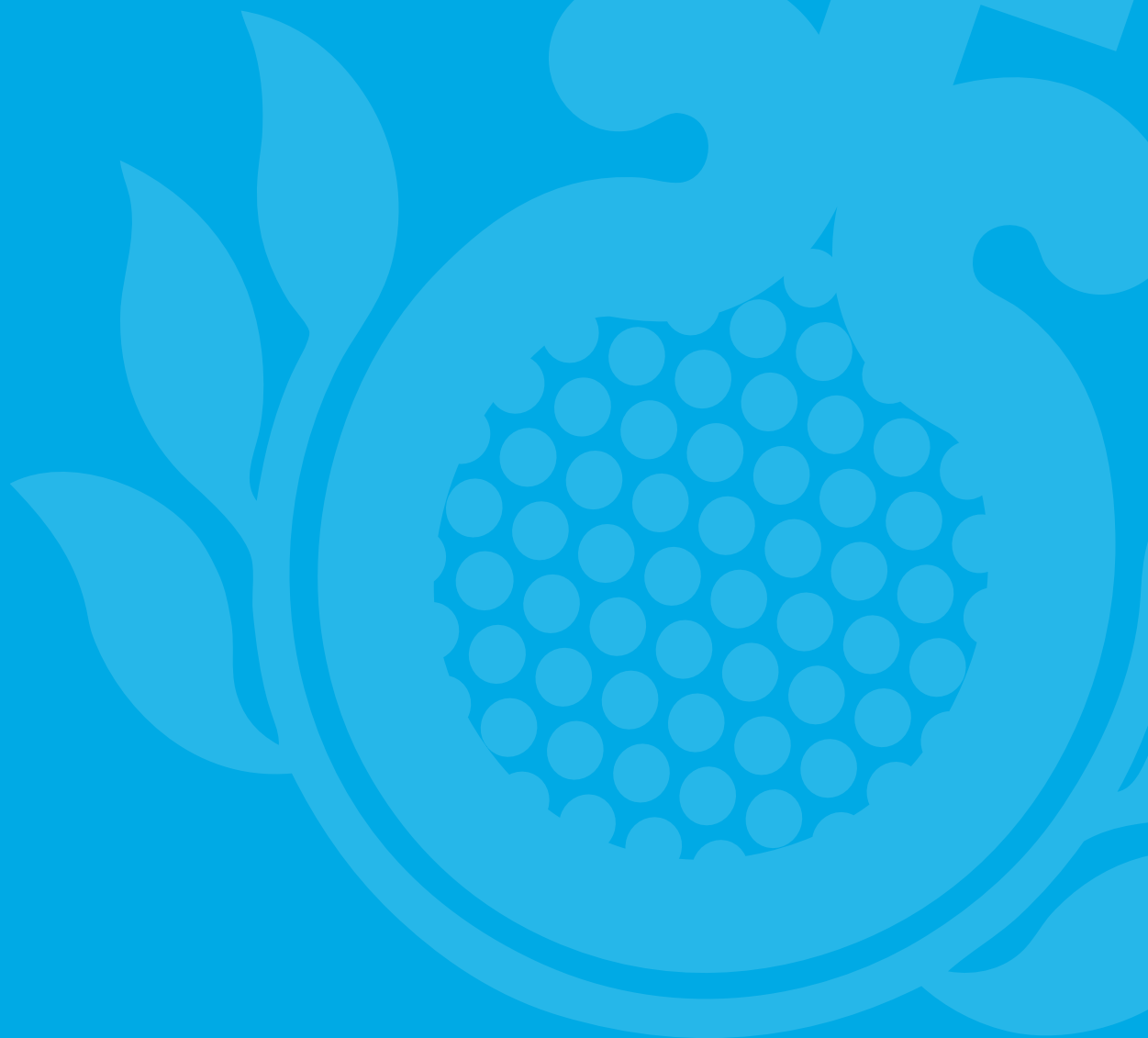



PERSONAS EN RIESGO DE EXCLUSIÓN SOCIAL



No disponer de una vivienda, ni poder afrontar el gasto del material escolar o el de la calefacción en invierno. La situación de pobreza o exclusión social puede dejar huella en diferentes ámbitos de la vida. Además del impacto económico, pueden verse afectadas la esfera laboral, residencial, relacional, sociosanitaria, o la capacidad de participación social de quienes la sufren y sus familias.

Nuestros programas palían las situaciones de necesidad agravadas por la reciente crisis que vivimos, previenen el riesgo de exclusión y fomentan la autonomía, la corresponsabilidad y la participación de estas personas en sus comunidades, asegurando la protección de sus derechos y el acceso a recursos básicos.

El 7,0% de la población en España se encuentra en situación de carencia material severa, frente al 4,7% del año anterior.

Fuente: INE



1 FIN DE LA POBREZA



2 HAMBRE CERO



3 SALUD Y BIENESTAR



ALGUNOS DE NUESTROS PROYECTOS:

Economatos y entregas de alimentos

Para muchas familias en situación de vulnerabilidad, el acceso a alimentos y enseres de primera necesidad supone también una herramienta para el fomento de una mayor autonomía.



39.126

beneficiarios totales en los programas sociales.



19.172

personas atendidas en los programas de exclusión social.

Atención bucodental

Facilitamos un servicio odontológico a personas que, debido a su situación o riesgo de exclusión social, no pueden afrontar este tipo de tratamientos por falta de recursos.



El valor de la memoria

Enzo Kurstolovic

Usuario del Programa de Garantía Alimentaria del Hospital SJD Córdoba

“
Nunca voy a olvidar el trato tan humano que he recibido aquí por parte de todo el mundo. Ese trato cordial, la cercanía, es lo que pongo en valor, tanto o más que lo puramente material. Es un regocijo toparse con gente que hace el bien.”

OTROS PROYECTOS

- ▶ AYUDAS PARA LA POBREZA ENERGÉTICA Y/O RESIDENCIAL
- ▶ ATENCIÓN MÉDICA SOCIAL

- ▶ SERVICIOS DE ROPERÍA Y CALZADO
- ▶ AYUDAS PARA EL TRANSPORTE

- ▶ DIETAS PARA USUARIOS, ACOMPAÑANTES Y FAMILIARES



INFANCIA



Empezar el curso con el material escolar básico, tener asegurada una alimentación adecuada, o disfrutar de un campamento en verano que fomente las relaciones sociales y las actividades culturales. Velar para que los niños y niñas que viven en entornos de riesgo de exclusión social puedan construir la memoria de una infancia donde sus derechos hayan sido garantizados.

Los proyectos que impulsamos están dirigidos a la atención integral de niños y niñas que están en riesgo de exclusión, atravesando grandes necesidades, en situación de dependencia u hospitalizados. El objetivo es mejorar su calidad de vida y la de sus familias, a través de la adquisición de hábitos saludables y el desarrollo de valores y actitudes positivas.



**La pobreza en España se hereda:
el 80% de los niños pobres lo será de adulto.**

Fuente: Informe Cáritas

ALGUNOS DE NUESTROS PROYECTOS:

Sesiones terapéuticas becadas

Facilitamos el acceso a distintos servicios terapéuticos a familias desfavorecidas económica y socialmente. Atendemos a niños y niñas con la finalidad de prevenir y detectar de forma precoz la aparición de cualquier alteración en el desarrollo o el riesgo de padecerla.



Ayudas básicas a la infancia

Nuestra Obra Social garantiza una adecuada cobertura de las necesidades básicas de alimentación e higiene de niños y niñas en riesgo de exclusión social. Cubrimos gastos médicos, facilitamos material educativo y trabajamos para generar oportunidades socioeconómicas que permitan a las familias salir de la situación de vulnerabilidad.



El valor de la memoria

Lucía Ponce
Psicóloga especialista en Atención Temprana Hospital SJD Sevilla

“ Algunos niños recuerdan que con nosotros empezaron a andar, a hablar, a jugar... Pero lo que más recuerdan, especialmente las familias, son las emociones compartidas. Eso que se te queda en la piel. ”



OTROS PROYECTOS

- ▶ CAMPAMENTOS DE VERANO
- ▶ DOTACIÓN DE NUEVAS TECNOLOGÍAS
- ▶ AYUDA PARA ACTIVIDADES EXTRAESCOLARES
- ▶ ALIMENTACIÓN Y SALUD INFANTIL
- ▶ AYUDAS PARA COMEDORES ESCOLARES
- ▶ TRANSPORTE ESCOLAR
- ▶ TALLERES INFANTILES



PERSONAS EN SITUACIÓN DE SIN HOGAR



No tener acceso a una vivienda es carecer de un techo bajo el que dormir, no contar con una dirección cuando solicitas un empleo, no poder protegerte del frío, ni tener un lugar seguro donde descansar cuando la salud se resiente. ¿Cuánto del valor de nuestra memoria está asociado a lo que llamamos hogar?

Nuestros dispositivos sociales palían la exclusión residencial y reducen el impacto en la salud física y psíquica de las personas sin hogar. Los programas de orientación e inserción laboral incentivan su seguridad, las relaciones sociales, y una mejora en su salud tras largos períodos de vida en calle, adicciones o problemas de salud mental.

El 71% de las personas sin hogar señala la pérdida del empleo y la falta de ingresos para el pago de la vivienda como las principales razones por las que llegaron a esta situación.

Fuente: Fundación Rais-Hogar SI



ALGUNOS DE NUESTROS PROYECTOS:

Comedores sociales

Respondemos a las necesidades de alimentación de aquellas personas que disponen de recursos limitados o carecen de ellos, ofreciendo servicios de desayunos y comidas, proporcionando un menú completo y saludable. Favorecemos, además, un espacio de encuentro con otras personas, y promovemos procesos de integración social a aquellas personas motivadas para comenzarlos.



Servicios de higiene y aseo personal

El servicio de lavandería y duchas sociales atiende necesidades de higiene, ropa y lavandería, ofreciendo un espacio para que sus usuarios puedan asearse y acceder a ropa limpia cómodamente y con unas condiciones dignas. También activamos mecanismos que mejoren los servicios higiénicos y sanitarios para las mujeres sin hogar, debido a su mayor vulnerabilidad.



El valor de la memoria

Mª Nieves González
Voluntaria del Económico Social del Hospital San Juan Grande de Jerez de la Frontera

“
La acogida que me dieron en el Económico fue un momento inolvidable. La Obra Social es para mí una forma de ayudar a esas personas con escasos recursos, pero desde que soy voluntaria siento que recibo más de lo que doy. Es una sensación que engancha y que recomiendo.”



OTROS PROYECTOS

- ▶ PROYECTOS DE REINSERCIÓN SOCIAL
- ▶ INFORMACIÓN Y ORIENTACIÓN SOCIAL

- ▶ ATENCIÓN BUCODENTAL
- ▶ PROYECTOS DE INTEGRACIÓN Y AUTONOMÍA

- ▶ PROYECTO DE ORIENTACIÓN LABORAL
- ▶ ACOGIDA NOCTURNA



PERSONAS CON TRASTORNO DE SALUD MENTAL



Vivir con una enfermedad mental es mucho más que vivir con un trastorno de salud. Es vivir con un estigma social. Es superar una barrera más en la búsqueda de empleo o necesitar un apoyo específico para disfrutar de autonomía personal. Quienes acompañan, apoyan y facilitan la planificación de un proyecto de vida para todas estas personas son parte del valor de su memoria.

Con nuestros programas fomentamos una visión integral de la enfermedad mental, promoviendo una atención personalizada centrada en cada paciente y en su inserción laboral. Ofrecemos programas de estimulación que contribuyan a mejorar sus habilidades sociales y laborales, favorezcan su capacidad de autonomía y ayuden a luchar contra el estigma social.



1 de cada 7 adolescentes tiene un problema de salud mental diagnosticado.

Fuente: Informe Unicef 2021

ALGUNOS DE NUESTROS PROYECTOS:

Bienestar y calidad de vida a través del deporte

El objetivo final es mejorar la calidad de vida y favorecer el proceso de inclusión social de estas personas mediante la práctica del deporte. En todos nuestros centros ofrecemos espacios de promoción de la salud y de inclusión comunitaria mediante la actividad deportiva para personas con trastorno mental.



Talleres ocupacionales

Tienen como objetivo la integración de personas adultas con trastornos de salud mental para fortalecer su autonomía personal, su desarrollo social y su capacitación laboral. Contamos con talleres ocupacionales diferenciados y especializados en niveles de atención y diseñados en función de los distintos apoyos que necesitan sus usuarios.



11%

de las personas voluntarias realiza su actividad en alguno de nuestros centros de salud mental.



+ 300 plazas al día en talleres ocupacionales en nuestros centros de salud mental.



17,1% de la población padecerá a lo largo de su vida un problema de salud mental.



El valor de la memoria

Fátima Domínguez González
Trabajadora de la Ciudad SJD Las Palmas de Gran Canaria

“Hace 27 años que formo parte de esta familia y todavía recuerdo mi primer día con emoción. Lo vivido aquí ha dejado en mí una huella y un estilo de vida. Cuando pienso en la Obra Social de San Juan de Dios, siempre tengo en mente ayudar al necesitado.”

OTROS PROYECTOS

- ▶ PISOS DE INTEGRACIÓN
- ▶ TERAPIA ACUÁTICA
- ▶ ESTANCIAS BECADAS
- ▶ TERAPIA ASISTIDA CON ANIMALES
- ▶ VIVEROS Y HUERTOS TERAPÉUTICOS
- ▶ TALLERES FORMATIVOS



PERSONAS EN SITUACIÓN DE DEPENDENCIA



El paso del tiempo, un suceso inesperado, las secuelas de un accidente o una enfermedad pueden cambiar la vida y la necesidad de cuidados de una persona, modificando su nivel de autonomía. Tareas, rutinas y actividades cotidianas pueden requerir de ayuda especial o asistencia terapéutica y tecnológica para poder llevarse a cabo.

Con nuestros programas, favorecemos la mejora de la calidad de vida de las personas dependientes que sufren la pérdida de autonomía física, psíquica o intelectual. Damos respuesta a sus necesidades con una atención integral a través de la atención en hospitales, centros sociosanitarios y fundaciones que cuentan con profesionales que trabajan de manera interdisciplinar.

En España más de 2,5 millones de ancianos se sienten solos, constituyendo casi el 40% de los mayores de 65 años.

Fuente: Colegio Oficial de Psicología de Madrid



ALGUNOS DE NUESTROS PROYECTOS:

Respiro familiar

Este programa facilita que el cuidador habitual de una persona mayor o dependiente tenga la posibilidad de disponer de unos días para descansar, mantener su vida social y familiar, o para atender situaciones imprevistas, de emergencia o de su propio autocuidado, mientras la persona a la que cuidan es adecuadamente atendida en un centro residencial u hospitalario de manera temporal.



Acompañamiento lúdico terapéutico

A través del área de Solidaridad, impulsamos programas de acompañamiento y acciones que promueven la convivencia de las personas mayores, su participación e integración social, a través del uso del tiempo libre, la organización de actividades socioculturales, artísticas y recreativas.



El valor de la memoria

Pilar Chacón

Usuaria de la Residencia San Juan Grande de Jerez de la Frontera

“Yo quería quedarme en mi casa, pero estar aquí es lo mejor que me ha pasado después de mis hijos. La Orden Hospitalaria de San Juan de Dios no la voy a olvidar, y me gustaría que aquí también me recordaran por el cariño que he sido capaz de dar.”

OTROS PROYECTOS

▶ **TERAPIA DE REHABILITACIÓN COGNITIVA MEDIANTE REALIDAD VIRTUAL**

▶ **SERVICIOS DE FISIOTERAPIA Y REHABILITACIÓN**
▶ **TERAPIA ASISTIDA CON ANIMALES**

▶ **SERVICIO DE PSICOLOGÍA**



PERSONAS CON DISCAPACIDAD



Vivir con una discapacidad puede requerir más tiempo y apoyo para formarse y desempeñar una profesión, dejar la casa familiar e independizarse, o entrenar habilidades físicas y sociales. Muchos de estos objetivos se cumplen y forman parte del valor de la memoria de quienes las logran, sus familias y quienes les apoyaron para conseguirlo.

El trato a las personas con discapacidad intelectual o pluridiscapacidad, debe basarse en la consideración, el respeto, el apoyo, la naturalidad y la cercanía, convencidos de que son capaces de dar y recibir. Trabajamos para que la persona atendida se sienta acompañada en todos los ámbitos de su vida, logrando su integración e inclusión en el medio social, familiar y laboral.

Más de un 20% de las personas con discapacidad vive sola y un 38% de ellas lo hace de forma obligada.

Fuente: Observatorio Estatal de la discapacidad



ALGUNOS DE NUESTROS PROYECTOS:

Taller de cine inclusivo

Este proyecto nos permite fomentar las capacidades artísticas de los usuarios, consiguiendo que expresen sus motivaciones personales a través del audiovisual. La actividad pone en valor el trabajo en equipo y el compromiso con la cultura.



Terapia acuática

Esta actividad terapéutica y lúdica complementa el tratamiento fisioterapéutico y conlleva menos riesgo y dolor. El efecto térmico del agua, la flotabilidad y el hidromasaje localizado, favorecen las condiciones del paciente en su proceso de rehabilitación.



El valor de la memoria

Emilio J. Morilla
Educador y SAER del Hogar SJD de Granada

“ Es difícil saber cómo te recordarán las personas a las que un día has acompañado, pero en todos ellos espero dejar una huella de hospitalidad y ayudarles a ver todo lo que pueden hacer por los demás. ”



+40.000

sesiones de **rehabilitación** para personas con discapacidad.



+8.000

sesiones de **hidroterapia** para aquellas personas que tienen una movilidad muy reducida.



61

estancias becadas para personas con discapacidad.

OTROS PROYECTOS

- ▶ TALLERES OCUPACIONALES Y DE OCIO
- ▶ VIVEROS Y HUERTOS TERAPÉUTICOS
- ▶ MUSICOTERAPIA
- ▶ CAMPAMENTOS DE VERANO Y SALIDAS DE OCIO
- ▶ ESTANCIAS BECADAS EN CENTROS DE DISCAPACIDAD
- ▶ PISOS DE INTEGRACIÓN
- ▶ INSERCIÓN LABORAL



PERSONAS REFUGIADAS



Las personas refugiadas dejan atrás familia, amigos, un hogar, la escuela, un trabajo, su idioma y su cultura. Huyen de la pobreza o la violencia, o buscan la oportunidad de una vida mejor. Cuando el valor de tu memoria atesora todo lo que quedó atrás, es importante contar con el apoyo y la ayuda que te permitan volver a empezar.

Conflictos bélicos, los efectos del cambio climático o las crisis socioeconómicas son factores que motivan el aumento de los movimientos migratorios. Más de 270 personas refugiadas han sido acogidas en nuestro Programa de Protección Internacional en España. Con ellas generamos un espacio de confianza desde el que puedan construir un futuro.

Más de 84 millones de personas en todo el mundo se han visto obligadas a huir de sus hogares.

Fuente: Informe ACNUR 2021.



ALGUNOS DE NUESTROS PROYECTOS:



Aprendizaje del idioma

Disponer de servicios de intérpretes en los espacios de información y orientación facilita la comunicación y la relación con las familias o personas refugiadas que atendemos. Existe, además, un interés y disposición generalizado de todas las personas de habla no hispana para asistir a clases de aprendizaje de español.



Apoyo psicológico

Ofrecemos el soporte psicológico necesario para favorecer la integración de estas personas, no solo para acompañar su proceso de duelo migratorio y conseguir su adaptación a un entorno nuevo y ajeno, sino también para superar o paliar los efectos negativos que su historia previa y la huida de su país hayan podido causar.

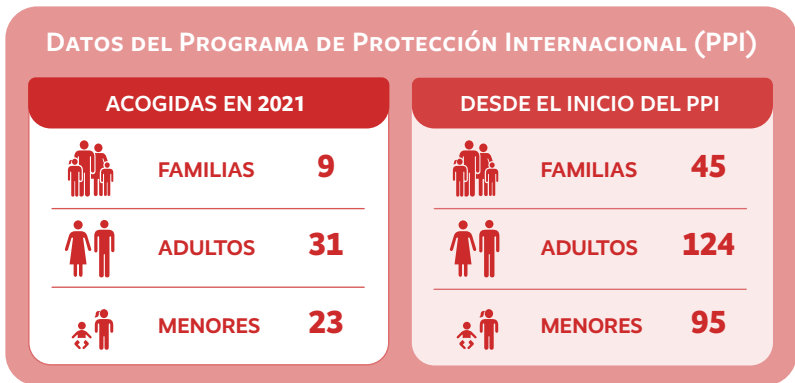

4.100.000

peticiones de asilo en 2020.



1.000.000

de niños y niñas han nacido siendo refugiados.

OTROS PROYECTOS

- ▶ ACOGIDA TEMPORAL
- ▶ EMPLEO
- ▶ APOYO EN LA BÚSQUEDA DE VIVIENDA DE ALQUILER
- ▶ ASISTENCIA JURÍDICA
- ▶ TRADUCCIÓN E INTERPRETACIÓN
- ▶ EQUIPAMIENTO
- ▶ INTERVENCIÓN SOCIAL



PERSONAS TUTELADAS



Ser diferente es un valor que conlleva algunos retos. Muchas personas siguen necesitando apoyos y servicios de atención especializados una vez alcanzada la mayoría de edad. Tutelar a una persona con discapacidad no significa decidir por ella, sino entender y facilitar que construya y desarrolle un proyecto de vida adaptado a sus circunstancias, deseos y necesidades.

Ofrecemos apoyos tutelares para velar y dar respuesta a las necesidades de las personas con discapacidad intelectual o del desarrollo, mayores de edad, cuya capacidad jurídica ha sido modificada o revisada por resolución judicial y se encuentran en situación de vulnerabilidad.

Un 47% de las personas tuteladas con discapacidad intelectual o del desarrollo está por debajo del umbral de la pobreza o en situación de pobreza relativa.

Fuente: Asociación Española de Fundaciones Tutelares (AEFT)



ALGUNOS DE NUESTROS PROYECTOS:

Terapia asistida con animales

Promovemos estas intervenciones basadas en un enfoque interdisciplinar, en el que se utiliza el vínculo afectivo con animales como complemento a otras actividades o sesiones terapéuticas, con el objetivo de mantener y apoyar procesos cognitivos, fomentar las relaciones sociales y habilidades de comunicación y los estímulos afectivos entre otros.



Apoyo a personas tuteladas sin recursos

Dado que el índice de pobreza de las personas con discapacidad es un 70% superior a la media, nuestra Obra Social se encarga de proveer a estas personas en la cobertura de sus necesidades básicas no cubiertas, desde un enfoque de derechos y velando por la dignidad de la mismas.



+160

personas tuteladas y en situación de pretutela a cargo de nuestras fundaciones.

100%
de personas con las que al menos se realiza una actividad semanal para su integración social.

2.454
horas de acompañamientos de ocio y hospitalarios realizados.



El valor de la memoria

Cristina Marcos López

Trabajadora Social en la Fundación Padre Miguel García Blanco

“ Siempre recordaré las primeras vídeo llamadas que mantuve con los tutelados. Comprendí que el camino no era fácil, pero allí estaba yo para acompañarlos. Espero dejar una huella en ellos a través del respeto, el cariño y la ilusión que les muestro en mi trabajo. ”

OTROS PROYECTOS

- ▶ ACOGIDA TEMPORAL
- ▶ ACOMPAÑAMIENTO LÚDICO TERAPÉUTICO

- ▶ SERVICIO DE PSICOLOGÍA
- ▶ SERVICIOS DE REHABILITACIÓN Y FISIOTERAPIA

- ▶ INTEGRACIÓN LABORAL



INSERCIÓN SOCIAL Y LABORAL



Tener un empleo es mucho más que realizar un trabajo. Es la oportunidad de desarrollar capacidades, establecer relaciones sociales y sustentar un proyecto de vida. Las personas con discapacidad o en situación vulnerable, pueden tener una oportunidad laboral si cuentan con el apoyo y la formación necesaria.

Ofrecemos oportunidades en el acceso al empleo de personas en situación de vulnerabilidad a través de itinerarios personalizados que mejoran su nivel de empleabilidad, el proceso de adaptación al trabajo y el mantenimiento del empleo, favoreciendo su inserción social y laboral.

España es el país de la Unión Europea con la tasa de paro juvenil más elevada –del 37,7%– entre las franjas de edad de 15 a 24 años.

Fuente: INE



ALGUNOS DE NUESTROS PROYECTOS:

Centros especiales de empleo

Proporcionamos oportunidades adecuadas de empleo productivo y remunerado a personas con discapacidad, en sectores como lavandería, jardinería o limpieza, que facilitan su integración laboral en el mercado ordinario de trabajo.



Formación para el empleo

Impulsamos programas de formación que contribuyan al desarrollo personal y profesional de personas en situación de vulnerabilidad, mejorando su empleabilidad y su promoción en el trabajo.

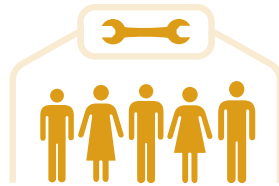

101

personas con discapacidad están trabajando en nuestros centros especiales de empleo.



+ 3.000

entrevistas personalizadas en nuestro programa de información y orientación social.



+2.500

toneladas de ropa al año son tratadas en nuestros Centros Especiales de Empleo.



El valor de la memoria

Reyes Jiménez-Mañá
Directora Responsabilidad Social
Corporación Jiménez Mañá

“ En nuestra empresa queremos dejar una huella en nuestro entorno que demuestre nuestros valores. Descubrir la Orden Hospitalaria de SJD nos ha permitido desarrollar actividades conjuntas donde tratamos de dignificar a las personas. ”

OTROS PROYECTOS

- ▶ ORIENTACIÓN SOCIAL Y LABORAL
- ▶ HUERTO TERAPÉUTICO

- ▶ LABORTERAPIA
- ▶ REINSERCIÓN SOCIAL

- ▶ REHABILITACIÓN SOCIAL



DOCENCIA E INVESTIGACIÓN



Puede que con el paso del tiempo olvidemos algunos conocimientos, pero nunca se borrarán de nuestra memoria los valores que aprendimos de quienes nos enseñaron y de aquellos junto a los que crecimos aprendiendo.

Desde nuestros centros impulsamos estudios relacionados con las ciencias sociales y de la salud, fomentando la dimensión solidaria en nuestra comunidad educativa y enfocados especialmente a los colectivos más frágiles y desfavorecidos.

El 47% de las universidades españolas ha percibido una mayor implicación, disposición y compromiso de los alumnos a colaborar en acciones de voluntariado a raíz de la pandemia.

Fuente: IX Estudio sobre voluntariado universitario. Fundación Mutua Madrileña



ALGUNOS DE NUESTROS PROYECTOS:

Voluntariado universitario

La Solidaridad en nuestras Escuelas Universitarias y Centros de Formación Profesional promueve la participación activa del alumnado a través de iniciativas solidarias y desarrollando acciones de voluntariado y sensibilización.



Humanizar la asistencia

Con la base de una larga trayectoria docente en las áreas de enfermería y fisioterapia, apostamos por una enseñanza de calidad que defiende un modelo de asistencia humanizada de acuerdo con los principios y valores de la Orden de San Juan de Dios.



El valor de la memoria

Almudena Arroyo Rodríguez

Jefa de Estudios C.U.
Enfermería San Juan de Dios de Bormujos

“ Como docente guardo el recuerdo de cómo he visto crecer a mis estudiantes, no solo en lo profesional sino también en lo personal a través de las actividades de desarrollo solidario. Sigo aprendiendo cada día con ellos. ”



+3.000

horas dedicadas a la acción de voluntariado entre el alumnado de nuestros docentes.



31%

de nuestro alumnado participa en alguna acción solidaria.



20%

incremento en los fondos destinados a la Obra Social de nuestros centros docentes.

CENTROS QUE TRABAJAN DOCENCIA:

► CENTRO DOCENTE
SJD – CIEMPOZUELOS

► CENTRO DE FORMACIÓN
ESPECÍFICA SJD - CIEMPOZUELOS

► CAMPUS DOCENTE EN CIENCIAS
DE LA SALUD DE SJD - ALJARAFE



COOPERACIÓN INTERNACIONAL



El lugar donde nacemos puede determinar el primer idioma que hablaremos o la cultura en la que creceremos. Pero un lugar no debería condicionar el acceso a unos recursos básicos de salud o la garantía de los derechos de quienes viven y crecen ahí.

La Orden Hospitalaria San Juan de Dios está presente a través de Juan Ciudad ONGD en 54 países, 27 de los cuales son países empobrecidos. En todos ellos trabajamos para que cada día más personas tengan acceso a servicios sociales y sanitarios de calidad, y defendemos un Desarrollo Humano Sostenible.



Más de 700 millones de personas viven en situación de pobreza extrema, con dificultades para satisfacer las necesidades más básicas, como la salud, la educación y el acceso a agua y saneamiento.

Fuente: CEPAL

ALGUNOS DE NUESTROS PROYECTOS:

Apoyo logístico

Enviamos a nuestras contrapartes alimentos, material quirúrgico y hospitalario, equipamiento, medicinas y productos de higiene y limpieza para contribuir al sostenimiento de los programas que impulsamos en las regiones más desfavorecidas del mundo.



Voluntariado internacional

Impulsamos el desarrollo de una conciencia crítica y solidaria promoviendo el conocimiento y las vivencias de otras realidades a través del voluntariado, compartiendo tiempo y esfuerzo en los distintos proyectos que apoyamos.



APORTES A OBJETIVOS DE DESARROLLO SOSTENIBLE DE LOS PROYECTOS DE JUAN CIUDAD ONGD

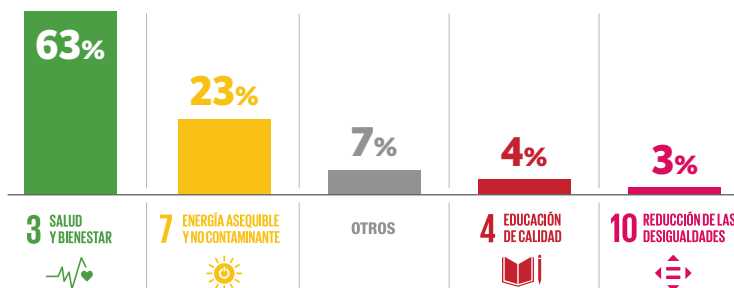

705.109
beneficiarios directos de los proyectos de cooperación.

107.050
beneficiarios directos de proyectos de sensibilización.



54
proyectos de desarrollo en todo el mundo.

ACTIVIDAD LOGÍSTICA JUAN CIUDAD ONGD 2021	
Entrada de mercancía	115.426 Kg
Valoración de la mercancía recibida	869.171 €
Contenedores enviados	14 contenedores simples 2 contenedores dobles

OTROS PROYECTOS

▶ FORMACIÓN E INTERCAMBIO DE PROFESIONALES

▶ SENSIBILIZACIÓN

▶ TRABAJO EN RED



VOLUNTARIADO



Tiempo, una mano que acaricia, una palabra que reconforta o una persona que te acompaña cuando estás solo. Hay gestos y momentos imborrables que permanecen en la memoria de quien recibe los cuidados, el apoyo o el acompañamiento de una persona voluntaria.

Gracias a la labor de las más de 5.000 personas voluntarias que este año han sido parte de nuestros proyectos, hemos podido seguir ayudando y acompañando a personas en situación de vulnerabilidad en los diferentes ámbitos en los que la Orden de San Juan de Dios tiene presencia.

La Orden Hospitalaria de San Juan de Dios cuenta en España con más de 5.000 personas al año en sus 80 centros sociales y sanitarios.



Ámbitos de intervención

El Voluntariado de San Juan de Dios colabora en todos los ámbitos de intervención de la Orden Hospitalaria en España, además de en el voluntariado internacional que promueve Juan Ciudad ONGD.



Mayores /
Dependientes

10%



Exclusión
social

28%



Discapacidad

22%



Salud
mental

11%



Sin hogar

10%



Hospitales

19%

PROGRESIÓN DEL VOLUNTARIADO EN LOS ÚLTIMOS AÑOS TERRITORIAL / NACIONAL:

AÑO PERSONAS VOLUNTARIAS

- Andalucía, Madrid y Canarias
- España

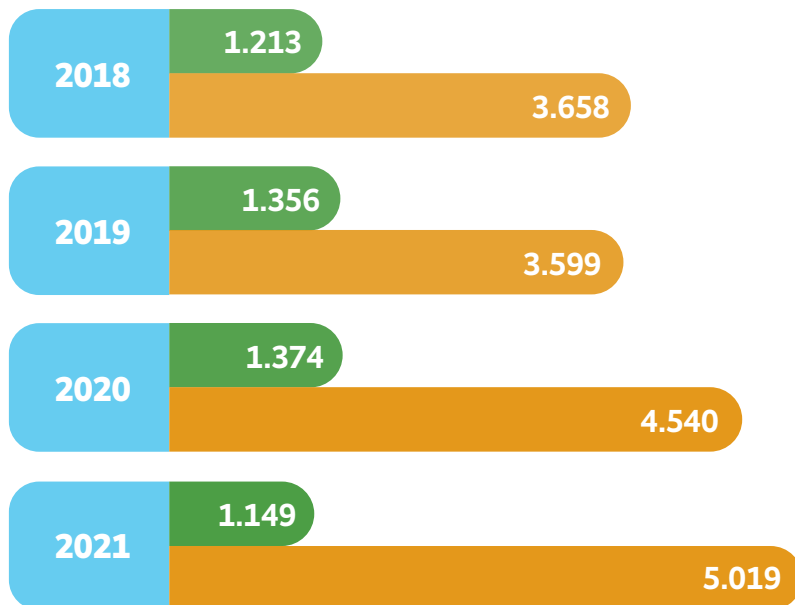

El valor de la memoria

Ángeles Martín Mendoza
Voluntaria del Hospital SJD
Tenerife

“ El recuerdo de mi madre, que siempre acompañó a personas enfermas, me animó a iniciarme como voluntaria en San Juan de Dios. Vivo mi actividad de voluntariado desde la fe y el amor, y me siento querida y fortalecida por todo lo que recibo. ”



Una solidaridad que se crece ante la adversidad

A pesar de las limitaciones y el contexto de dificultad que hemos seguido viviendo, la respuesta solidaria que hemos recibido por parte del voluntariado ha sido admirable.

Ante las situaciones de vulnerabilidad que se han visto multiplicadas a raíz de la crisis de la Covid-19 hemos vivido un aumento en la entrega y el compromiso de una gran comunidad voluntaria, especialmente entre los más jóvenes.

Se ha registrado un incremento del 30% de personas voluntarias entre 20 y 35 años.



Una nueva realidad que acompañar

La acción de nuestro voluntariado ha estado acompañando la realidad y la vida de quienes más lo necesitaban. En el año 2021 hemos vivido el incremento de la presencia del voluntariado en programas destinados a las personas en situación de soledad y final de vida, menores en situación de exclusión, en el ámbito domiciliario, personas tuteladas y personas refugiadas.



Perfil del Voluntariado SJD

El 68% del voluntariado San Juan de Dios está formado por mujeres. Durante el año 2021, el mayor número de altas para ser voluntario o voluntaria lo hemos tenido en los jóvenes entre 18 y 25 años, con un incremento del 34%, siendo los menores de 25 años el 24% del total de nuestro voluntariado. El compromiso de todas estas personas con esta labor solidaria es significativo, con un 42% de personas que participa semanalmente y un 29% que realiza actividades más de una vez a la semana.



Nuestra labor de voluntariado

- Acompañamiento a nivel grupal e individualizado.
- Dinamización del tiempo libre (charlas, salidas, excursiones, juegos, deportes, etc.).
- Soporte en talleres de rehabilitación (música, danza, piscina, huerto ecológico, etc.).
- Apoyo en la organización de eventos culturales y fiestas.
- Colaboración en grandes eventos solidarios (mercadillos, actuaciones, etc.).
- Acompañamiento en gestiones burocráticas.
- Apoyo en acciones de educación y sensibilización.
- Participación en la gestión de socios y donaciones.



SENSIBILIZACIÓN



Las personas, las vivencias y las experiencias que nos transforman quedan para siempre en nuestra memoria, pero además se convierten en ejemplo y modelo que guía nuestra forma de ver, entender y transformar el mundo.

Sensibilizar y educar para la solidaridad es uno de los pilares de la Orden Hospitalaria de San Juan de Dios. Promovemos un proceso activo que favorece cambios de actitudes y comportamientos en favor de una sociedad más justa y solidaria.

Durante el 2021, más de 12.000 jóvenes participaron a nivel estatal en el programa de sensibilización EducaSJD.



EDUCA SJD

#EducaSJD es un programa educativo de sensibilización que tiene como objetivo **incrementar la conciencia de los jóvenes hacia los colectivos más vulnerables** y **luchar contra el estigma** de las personas que se encuentran en **riesgo de exclusión**.

#educaSJD



Nuestra labor de sensibilización

- Charlas, talleres y actividades de Aprendizaje Servicio en centros educativos para sensibilizar a los jóvenes sobre realidades como la salud mental, la discapacidad, el sinhogarismo, etc.
- Recursos educativos para trabajar y educar en valores en diferentes ámbitos (salud mental, sinhogarismo, etc.)
- Acciones en nuestros centros destinadas a implicar a la ciudadanía: jornadas de puertas abiertas, exposiciones, etc.
- Jornadas de reflexión: mesas de debate, conmemoración de días internacionales (infancia, salud mental, migración, pobreza, etc.)
- Acciones formativas dirigidas al personal técnico y al voluntariado.
- Webs y recursos orientados a sensibilizar.

En el aula

- **Charlas.** Historias de vida de la mano de profesionales, personas usuarias y voluntarias de los centros asistenciales de San Juan de Dios, que comparten su experiencia para romper tópicos y reducir el estigma de los colectivos más vulnerables.
- **Aprendizaje Servicio.** Centros asistenciales y educativos trabajan conjuntamente para detectar una necesidad social y convertirla en proyectos de movilización liderados por el alumnado utilizando la metodología del Aprendizaje Servicio (APS).

Materiales educativos

- Propuestas de actividades en el aula para profundizar en las diferentes caras de la exclusión social.





LA VIDA MISMA

No todos tenemos la misma vida, pero todos somos parte de la vida misma. Durante 2021 hemos seguido trabajando en esta campaña con la que, desde 2017, **damos a conocer la realidad de personas que se encuentran en situación de exclusión social** y promovemos actitudes positivas de la sociedad hacia este problema.



Monólogos de La Vida Misma

La soledad no deseada, el aislamiento y la exclusión social de las personas mayores son el objeto de esta campaña de sensibilización que se enmarca dentro de La Vida Misma.

Cómics

Una llamada a la acción para pasar del monólogo al diálogo a través de las historias de 3 personas mayores - Montse, Salvador y Luci - que se enfrentan a una soledad no deseada.



Materiales educativos

A partir de las historias en cómic de estos personajes y con el apoyo de los materiales didácticos, hemos trabajado en las aulas junto al alumnado para saber qué opinan, dicen y conocen en relación a la situación de soledad no deseada de las personas mayores.



Vídeos y proyecto de Aprendizaje Servicio

El último paso del proceso de sensibilización de esta campaña propone pasar del monólogo al diálogo a través de un proyecto de Aprendizaje Servicio con una propuesta sencilla pero transformadora: compartir una conversación con una persona mayor. Como ejemplo, nos acercamos a la conversación que Cecilia, Jesús, Conchi y Magdalena, personas mayores vinculadas a la Orden de San Juan de Dios, mantienen con las personas que les cuidan y acompañan en su día a día.

CAMPAÑA JÓVENES Y SALUD MENTAL

Des-Nudos

Este premiado documental muestra siete **conversaciones íntimas y personales de jóvenes que sufren algún problema de salud mental**.

Un material audiovisual que da voz a estos jóvenes, que hablan, sin tapujos ni complejos, sobre cómo su salud mental ha cambiado sus vidas. Una oportunidad para plantear reflexiones, romper tabúes y prejuicios y acercarnos a la realidad de estas personas que muchas veces se han visto silenciadas por miedo, vergüenza o desconocimiento.

Puedes ver el documental **Des-Nudos** en <https://www.rtve.es/play/videos/somos-documentales/des-nudos/6265245/>



Datos de participación en Andalucía, Madrid y Canarias 2021



6.036 alumnas y alumnos han participado en el programa EducaSJD



84 centros educativos participantes



149 sesiones de sensibilización



71 testimonios en primera persona



115.000 personas han interactuado en nuestras campañas de sensibilización

COLABORA CON NOSOTROS

A todas las personas que habéis hecho un esfuerzo para realizar una donación, a las empresas que aportasteis en un año difícil para todos, a aquellos que dejaron un legado solidario, a los que ofrecieron su tiempo.

Gracias a todos los socios, empresas, instituciones, centros escolares y personas voluntarias que durante el 2021 habéis colaborado con la Orden Hospitalaria de San Juan de Dios para **construir un mundo más justo y solidario**.

Esta Memoria es mucho más que el recuento de todo lo que hemos hecho juntos a lo largo del 2021, **es el recuerdo de todas las personas a las que hemos acompañado, cuidado y ayudado** a mejorar su vida.

Todas ellas forman parte de tu memoria y tú eres ya, para siempre, parte de la suya.



Tif 955 045 900



obrasocial@sjd.es



www.sjd.es

<https://solidaridad.sjd.es/>



Puedes hacer tu aportación en las siguientes cuentas:

Caixa Bank

ES85 2100 2570 9302 1010 3984

Banco Santander

ES37 0049 5428 5026 1109 7588

Caixa Bank

Haga Bizum al 05006

UNA CAUSA COMÚN, DISTINTAS FORMAS DE COLABORAR



HAZTE SOCIO O HAZ UN DONATIVO

Con un donativo puntual

Llama al 955 045 900 o entra
en <https://solidaridad.sjd.es>



HAZ UN LEGADO SOLIDARIO

Incluyendo a San Juan
de Dios en tu testamento

Infórmate en nuestro programa
de herencias y legados llamando
al 955 045 900 o escribiéndonos
a obrasocial@sjd.es



SÚMATE AL VOLUNTARIADO

Haz voluntariado y
transforma el mundo

Escribe a voluntariado@sjd.es
o entra en www.sjd.es



PROMUEVE UNA INICIATIVA SOLIDARIA



SÚMATE CON TU ALUMNADO A NUESTRAS CAMPAÑAS DE SENSIBILIZACIÓN



SÉ UNA EMPRESA AMIGA

En nombre de la Orden Hospitalaria de San Juan de Dios,

¡Muchas gracias!



Orden Hospitalaria de
San Juan de Dios

Memoria
Solidaridad
2021

